



Costruzione dell'architettura | Laurea triennale in Scienze dell'Architettura
Laboratorio di tecnologia dell'architettura e design | Laurea triennale in Scienze dell'Architettura
Laboratorio di progettazione architettonica 3 | Laurea triennale in Scienze dell'Architettura
Laboratorio integrato di progettazione architettonica 1 | Laurea magistrale in Architettura
Altre conoscenze utili per l'inserimento nel mondo del lavoro | Laurea magistrale in Architettura

Bespoke façades and the current future Progettare facciate complesse nel 2022

Relatori:

Massimo Rigo | *Design Department Manager, Permasteelisa Spa*

Christian Florian | *BIM Manager, Permasteelisa Spa*

Moderà:

Alberto Sdegno | *Coordinatore del CdS in Architettura*

29.11.2022 | ore 14.30 | aula C07

Polo dei Rizzi, Via delle Scienze 206, Udine

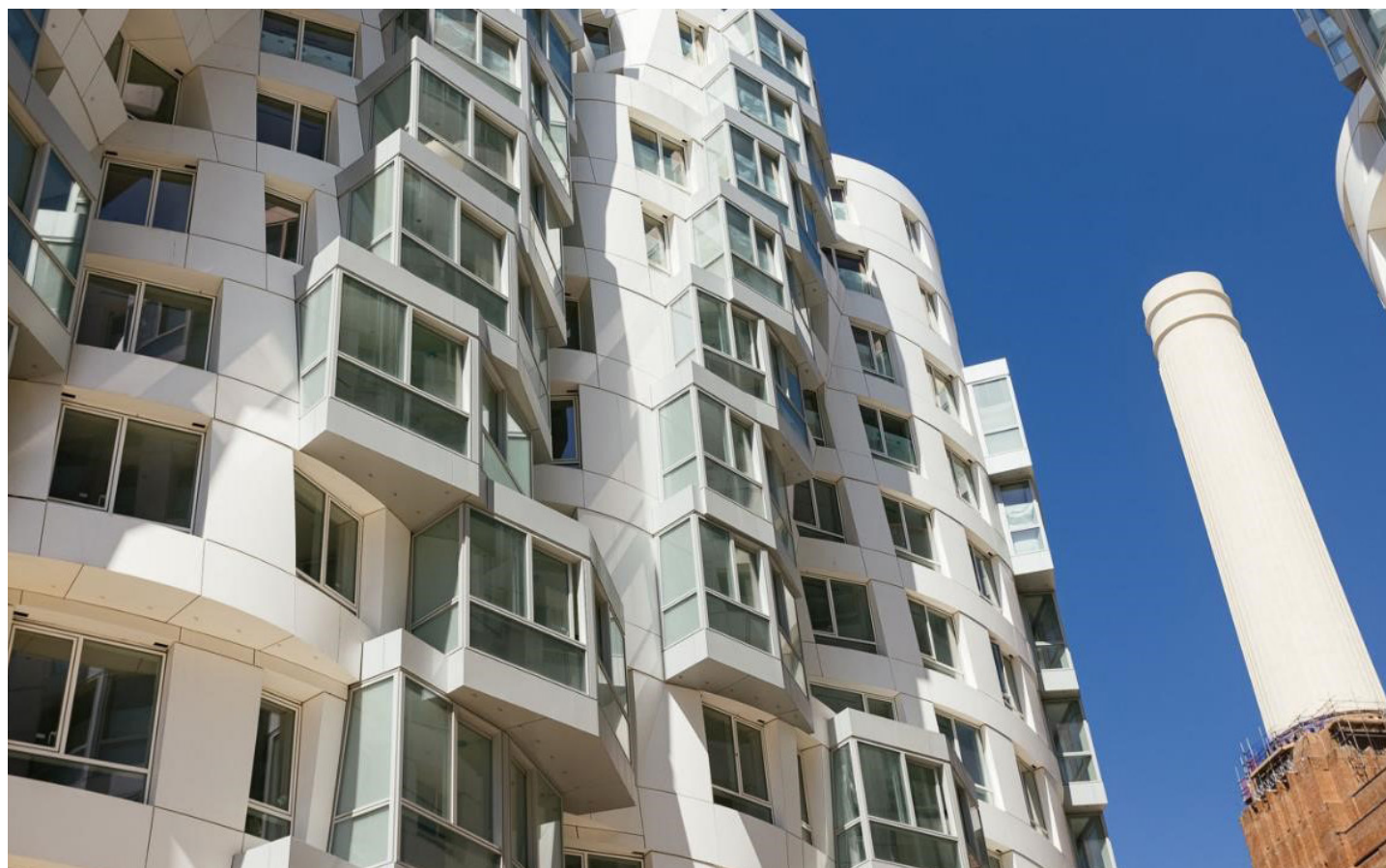

Frank O. Gehry, Battersea, London, 2022

Sono invitati a partecipare tutti gli studenti, i docenti e i dottorandi del CdS di Architettura.

Partecipano ai lavori: Emilio Antonioli | Christina Conti | Giovanni La Varra | Elena Olivo | Giovanni Tubaro | Giovanni Vragnaz